

Aan de slag met StickerTrend!

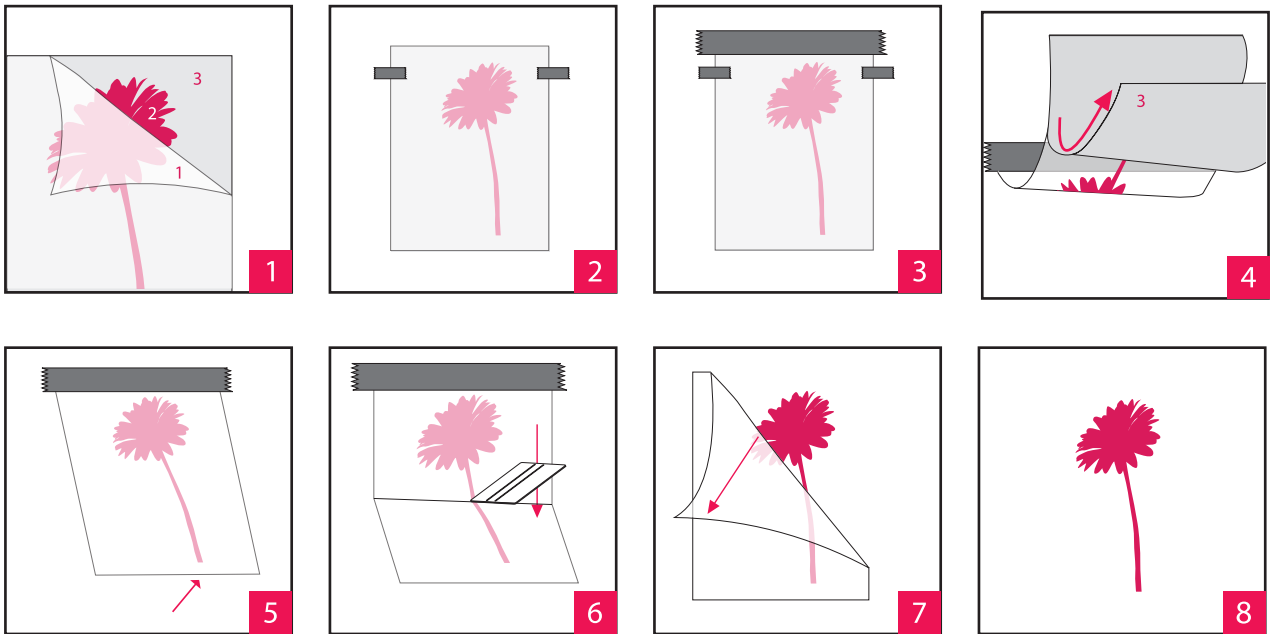

- 1** Een sticker bestaat uit 3 delen:
 1. applicatietape
 2. de sticker
 3. het schutvel
- 2** Bepaal de plaats van de sticker. Plak nu boven aan de zijkant plakband (schilderstape); zo kun je de definitieve positie van je sticker bepalen.
- 3** Wanneer de sticker goed gepositioneerd is, plak je over de hele breedte van de bovenkant schilderstape. Verwijder nu de 2 stukjes tape aan de zijkanten.
- 4** Pak het gehele vel omhoog en verwijder het schutvel (3) van de applicatietape en sticker. Doe dit voorzichtig zodat de sticker goed aan de applicatietape (1) blijft plakken.
- 5** Nu het schutvel verwijderd is, breng je de applicatietape met sticker weer naar beneden. Pak deze met je hand aan de onderkant de applicatietape en hou deze ligt strak getrokken een paar cm van de ondergrond.
- 6** Wrijf de sticker geleidelijk horizontaal naar beneden op de ondergrond. Gebruik hiervoor een rakel of klantenpasje.
- 7** Wrijf met de rakel alles nog goed na en trek voorzichtig de applicatie van de ondergrond.

8 ...zo makkelijk werkt



StickerTrend.nl